

Řez výtahovou šachtou

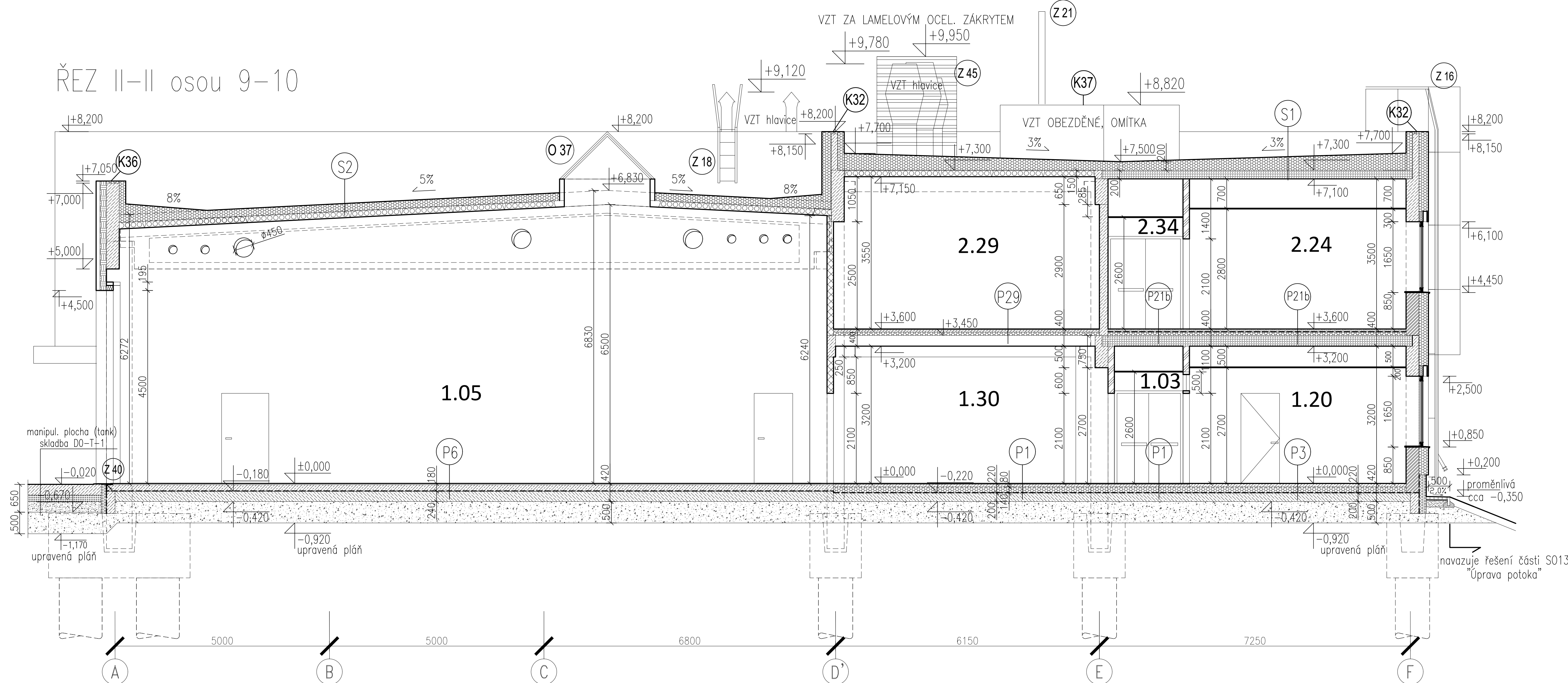

- LEGENDA MATERIÁLŮ
- keramická zábr. obvodová P10/M6
  - glinetová zábr. P12/M6
  - obvodová cihla (15-14)
  - železobeton (viz část 0.2.2.01.02)
  - drákovitý beton
  - betonové obvodové panely
  - hliněné izolace EPS
  - keramická vlna
  - betonové, odfukové
  - plastické střešní panely
  - žlutý nápis
  - hliněné zrcadlo bodové

Všechny rozměry je nutné na stavbě ověřit dle skutečného provedení. Stavba bude probíhat za pravidelného dozoru projektanta. V případě nejistoty, nebo pokud budou zjištěny odchylky skutečnosti od PD, budou práce zastaveny a ihned upraveny projektantem, který navrhne další postup prací.

± 0,000 = 450,000 Bpv

Evropská unie Evropský fond pro regionální rozvoj Operační program Doprava		Ministerstvo dopravy Státní fond dopravní infrastruktury	
Ověřeno schéma:		Projevy:	
Projevy:		Datum:	
Revize:	Datum:	Projevy:	Kontrola:
1/001		(Definitivní ověření dokumentace)	Ing. arch. Luboš Šejdla
Stavba/Investor:		SPRÁVA ŽELEZNIC	
Adresa:		Číslo 1003/7, 110 00 Praha 1	
Zakazka/Investor:		Stavba/Investor: Správa železniční dopravní cesty, státní organizace	
Adresa:		Sokolovská 1965/278, 190 00 Praha 9	
Zhotovitel stavby:		SUDOP PRAHA a.s.	
Adresa:		Ošanská 2643/1a, Žitkov, 130 80 Praha 3	
Kontakt:		T: +420 604 236 211 E: info.sudop@praha.cz	
Zhotovitel objektu:		SUDOP PRAHA a.s.	
Adresa:		Ošanská 2643/1a, Žitkov, 130 80 Praha 3	
Kontakt:		T: +420 604 236 211 E: info.sudop@praha.cz	
Hlavní projektant (HPP):		Ověřující projektant:	
Ing. arch. Luboš Šejdla		Ing. arch. Martin Horáček	
Název stavby/objektu:		Areál HZS Cheb Vrážova ulice, k.ú. Cheb parc.č. 1393/12, 1399/17, 1404/4	
Číslo stavby/objektu:		5611900075	
Název části:		Pozemní objekty budov	
Název objektu:		Hlavní objekt - Architektonicko stavební řešení	
Název přílohy:		Řez I, II	
Název části přílohy:		Katastrální území	
Karlovarský		Cheb [620919]	
Datum zpracování:		Formát:	
28. 02. 2023		16 x A4	
Měřítko:		1:50	
Stupeň dokumentace:		PDPS	
Datum zpracování:		Formát:	
28. 02. 2023		16 x A4	
Měřítko:		1:50	